กรมอนามัย
DEPARTMENT OF HEALTH

คุณแม่ขา...ช่วงโควิด-19 ไปทำฟันเท่าที่จำเป็นนะคะ

เมื่อไหร่ควรไปพบหมอฟัน

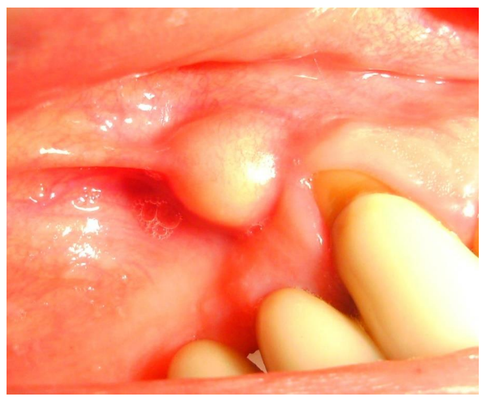		
เหงือกบวม เป็นหนอง	ปวดฟัน ฟันผุลึก	อุบัติเหตุฟันแตก หรือหัก

เมื่อจำเป็นต้องไปหาหมอฟัน

พยายามเดินทาง ด้วยรถส่วนตัว

ใส่หน้ากากอนามัย ทุกครั้ง

ล้างมือบ่อยๆ หลีกเลี่ยงการสัมผัส สิ่งที่ไม่จำเป็น

อยู่ห่างจากผู้อื่น อย่างน้อย 1-2 เมตร

แจ้งประวัติแพ้ยา อาหาร หรือสารเคมี รวมถึงข้อมูล ความเสี่ยงตามความเป็นจริง

กรมอนามัยส่งเสริมให้คนไทยสุขภาพดี

สแกนคิวอาร์โค้ด รับความรู้เรื่อง COVID-19

จัดทำโดย : สำนักทันตสาธารณสุข

เผยแพร่ : 7 พฤษภาคม 2563