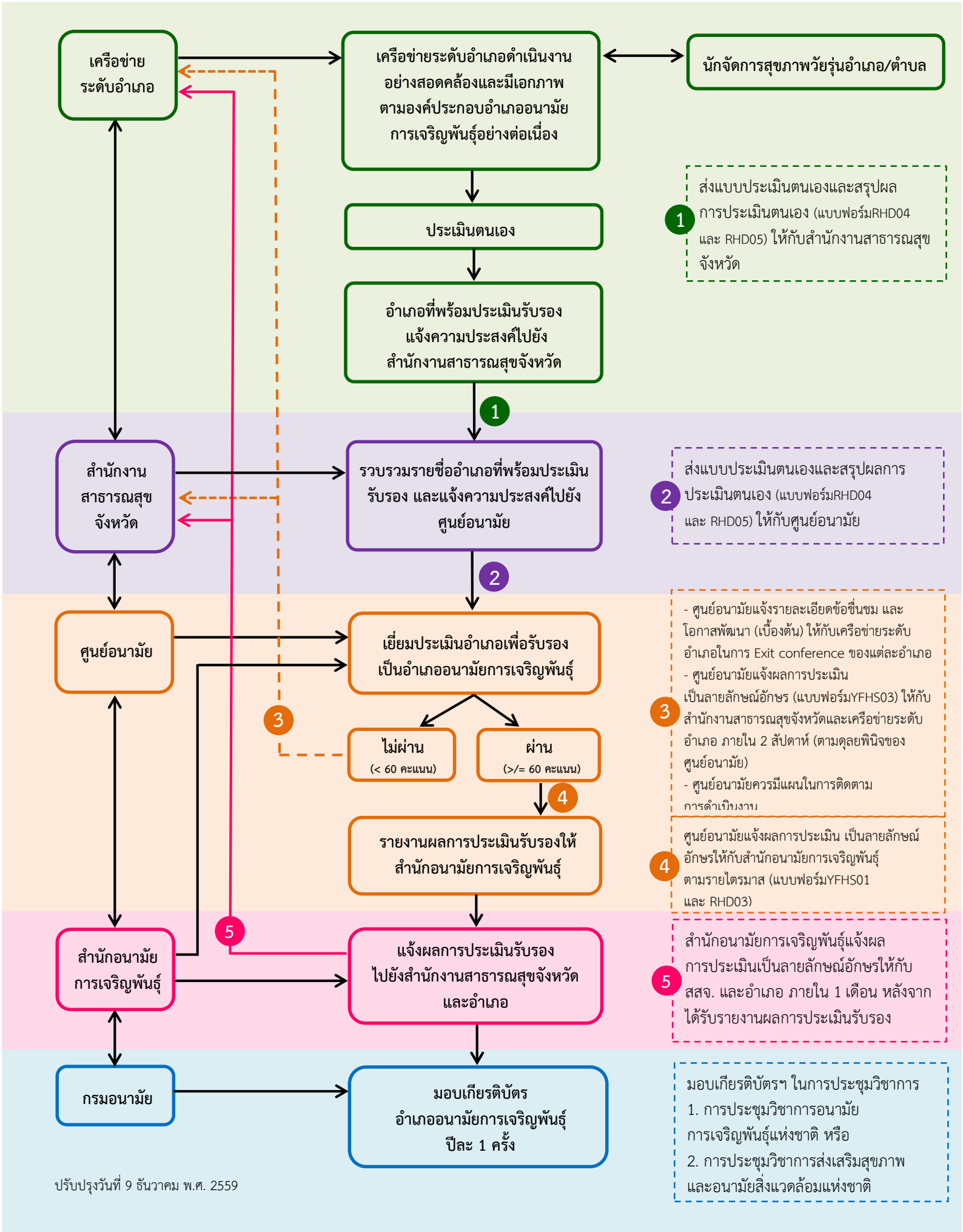กระบวนการประเมินและรับรองอำเภออนามัยการเจริญพันธุ์